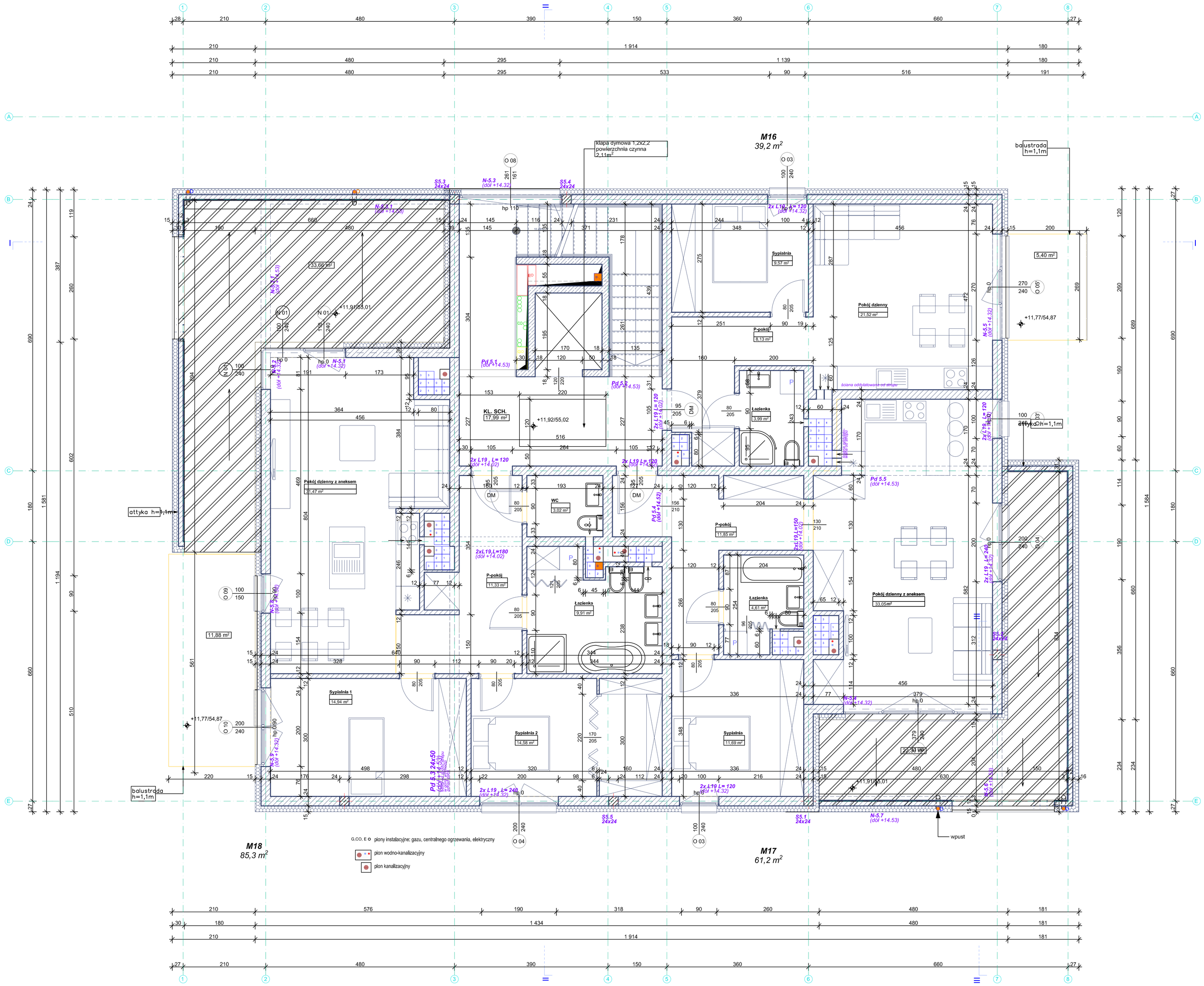

Informacje uszczegółowiające rysunki znajdują się w opisie technicznym, który jest integralną częścią projektu architektoniczno-budowlanego oraz opracowań branżowych

BPI Konst-Bud

ul. Nakielska 88
85-347 Bydgoszcz
tel. 796553222 (52)5243645
e-mail: kontakt@e-projekty24.pl
www.konst-bud.pl

Inwestor:	*Fordońska Spółdzielnia Mieszkaniowa Sp. z o.o.* *ul. Gen. F. Kleeberga 2* *85-791 Bydgoszcz*
Obiekt:	**BUDOWA ZESPOŁU BUDYNKÓW MIESZKALNYCH WIELORODZINNYCH Z WBUDOWANYMI GARAŻAMI I ETAP REALIZACJI INWESTYCJI BUDYNEK B3 WRAZ Z PROJEKTEM ZAGOSPODAROWANIA TERENU DLA CAŁEJ INWESTYCJI**
Tytuł rysunku:	***Rzut IV piętra***
Zakres:	*Nazwisko - nr upr. specjalność:* — *Podpis:*
Projektant:	*mgr inż.arch. Bartosz Kamiński* *nr upr. KPOKK IA 02/2003* *Członek Izby Architektów nr 0197*
Projektant sprawdzający:	*mgr inż.arch. Adam Maciejewski* *nr upr. KPOKK IA 04/2003* *Członek Izby Architektów nr 0184*
Opracował:	*mgr inż. Katarzyna Małkiewicz*

data:	*branża:*	*skala:*	*nr rys.*
18.01.2016	**Architektura**	1:50	A.1.5

Niniejsze opracowanie podlega ustawie o prawie autorskim i prawach pokrewnych. Żadna jego część nie może być powielana, przetwarzana, ani udostępniana osobom trzecim bez zgody autora projektu.